# DOC KEN

10. - 11.
SEPTEMBER
2022

KUNST 2100

## STOR TAK TIL

Gina Pedersen og resten af personalet på Docken
Alle udstillere
Grafiker: Luise Haugen
Forside: Akvarel af Dorthe Friis Christensen

## KUNST2100S BESTYRELSE

Ingeborg Rørbye, formand
Ann-Marie Sofie Højgaard
Jan Tholin
Henrik Thorhauge Sørensen
Susanne Buus-Pedersen
Christel White
Birthe Jensen

# VELKOMMEN TIL KUNST2100 PÅ DOCKEN

**Foreningen Kunst2100** har i mange år afholdt en årlig udstilling på Docken. Hver gang glæder vi os til at vise alt det vi kan, fra malerier, skulpturer, tegninger og grafik til foto, keramik og smykker.

Denne gang falder vores udstillingsweekend sammen med Østerbro-festivalen **ÅBEN**, som gerne vil samle kulturaktører over hele bydelen. Derfor har Kunst2100 inviteret en ny institution, **The Fiddlery**, som på væggene ved indgangen vil vise deres tilbud om kreative aktiviteter.

Kom indenfor - og nyd synet af kunst og kreativitet for fulde gardiner!

Velkommen!

Bestyrelsen for KUNST2100

# KUNST2100

## **KUNST**2100

Kunst2100 er en forening for mennesker på Østerbro, der udfolder sig kunstnerisk, hvad enten det er i eget værksted, på en værkstedsplads eller derhjemme. Vi tæller både malere, tegnere, billedhuggere, smykkemagere og keramikere.

Foreningen blev stiftet i 2005 med det formål at skabe et netværk for udøvende kunstnere på Østerbro, fra amatøren til den professionelle, og via udstillinger bidrage til kulturlivet i bydelen. I 2017 modtog Kunst2100 Østerbro Lokaludvalgs kulturpris.

Find Kunst2100 på kunst2100.dk samt på Facebook og Instagram.

## THE FIDDLERY

På Kunst2100s udstilling på Docken præsenterer vi Østerbros nye spændende værksted for alle der har lyst til at være kreative med deres hænder.

I The Fiddlerys store lyse lokaler i Ryesgade kan enhver tilmelde sig og lære at udfolde sig inden for keramik, dekoration, maleri og papirkunst.
Check aktiviteter og medlemskaber ud på thefiddlery.dk.



# PROGRAM

## LØRDAG 10. SEPTEMBER 2022

**11.00** Udstillingen åbner.

**12.00** Velkomst v. KUNST2100s formand Ingeborg Rørbye samt åbningstale v. Allan Marouf, formand for Østerbro Lokaludvalg.

**17.00** Udstillingen lukker for idag.

## SØNDAG 11. SEPTEMBER 2022

**11.00** Udstillingen åbner.

**17.00** Udstillingen lukker for denne gang.

DOCKENS CAFÉ ER ÅBEN BEGGE DAGE.

MALERI

## 01

**Svend Juul**

Hjemmeside:
svendjuul.dk

MALERI

## 02

**Elena Pecci**

Hjemmeside:
elenapecci.dk/elenart



MALERI

## 03

**Kirsten Lønberg**

Hjemmeside:
kirstenloenberg.dk

MALERI

## 04

**Janie Lavigne**

Hjemmeside:
janielavigne.dk

MALERI / KERAMIK

## 05

**Christian Sønderby**

Hjemmeside:
soenderby-kunst-og-keramik.webnode.dk

MALERI

## 06

**Kirsten Dølpher**

Hjemmeside:
kunst2100.dk/Kirsten Dølpher



MALERI

## 07

**Elin Friis**

Hjemmeside:
galleri.be

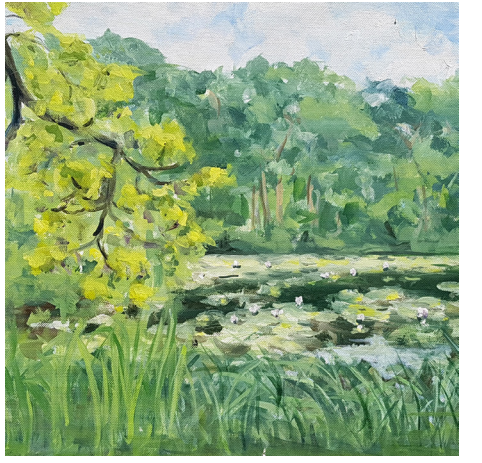

MALERI / SKULPTUR

## 08

**Christel White**

Hjemmeside:
kunst2100.dk/Christel White

MALERI

09

**Inger Bennigsen**

Hjemmeside:
bennigsen.dk/

MALERI

10

**Karen Marie Stets**

Hjemmeside:
kunst2100.dk/Karen Marie Stets



MIXED MEDIA / COLLAGE

11

**Cecilie Witthøft**

Hjemmeside:
kunst2100.dk/Cecilie Witthøft

MALERI

12

**Susanne Buus-Pedersen**

Hjemmeside:
susannebuus-pedersen.dk

MALERI

## 13

**Helén Sjöstrand**

Hjemmeside:
kunst2100.dk/Helén Sjöstrand

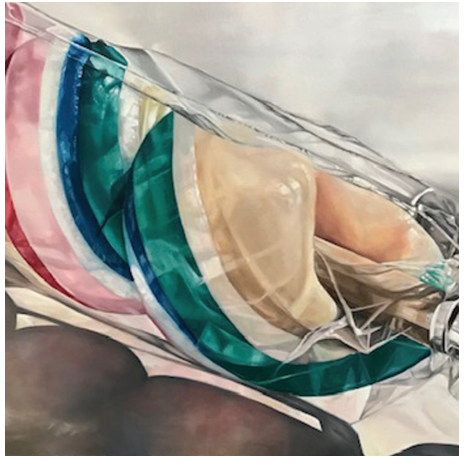

MALERI

## 14

**Anette Haslund**

Hjemmeside:
kunst2100.dk/Anette Haslund



MALERI

## 15

**Ulla Hoffbeck Hansen**

Hjemmeside:
kunst2100.dk/Ulla Hoffbeck Hansen

MALERI

## 16

**Merete Loraine Berg**

Hjemmeside:
loraine.dk

MALERI

## 17

**Dorthe Friis Christensen**

Hjemmeside:
dorthefriiscollage.dk

MALERI

## 18

**Arletty Suenson**

Hjemmeside:
arlettyart.dk



MALERI

## 19

**Yvonne Emilie Franck**

Hjemmeside:
kunst2100.dk/Yvonne Emilie Franck

MALERI

## 20

**Tina Jørstian**

Hjemmeside:
kunst2100.dk/Tina Jørstian

MALERI

## 21

**Ann-Marie Sofie Højgaard**

Hjemmeside:
kunst2100.dk/Ann-Marie Sofie Højgaard

MALERI

## 22

**Jens Christian Jensen / Galleri Ø**

Hjemmeside:
kunst2100.dk/Jens Christian Jensen



MALERI

## 23

**Jette Fabian / Galleri Ø**

Hjemmeside:
kunst2100.dk/Jette Fabian

MALERI

## 24

**Søren Nielsen / Galleri Ø**

Hjemmeside:
kunst2100.dk/Søren Nielsen

# STANDPLAN

Her i kataloget kan du finde alle de deltagende kunstnere med navn, hjemmeside og et foto af et af deres værker. Du finder også nummeret på den stand, hvor kunstneren udstiller.

Brug standplanen til at finde frem til de kunstnere, du gerne vil møde. Bagest i kataloget er der en alfabetisk liste over samtlige deltagere.

Et lille f eller oplyser om kunstneren er at finde på Facebook eller Instagram.

Dockens café er åben begge udstillingsdage.

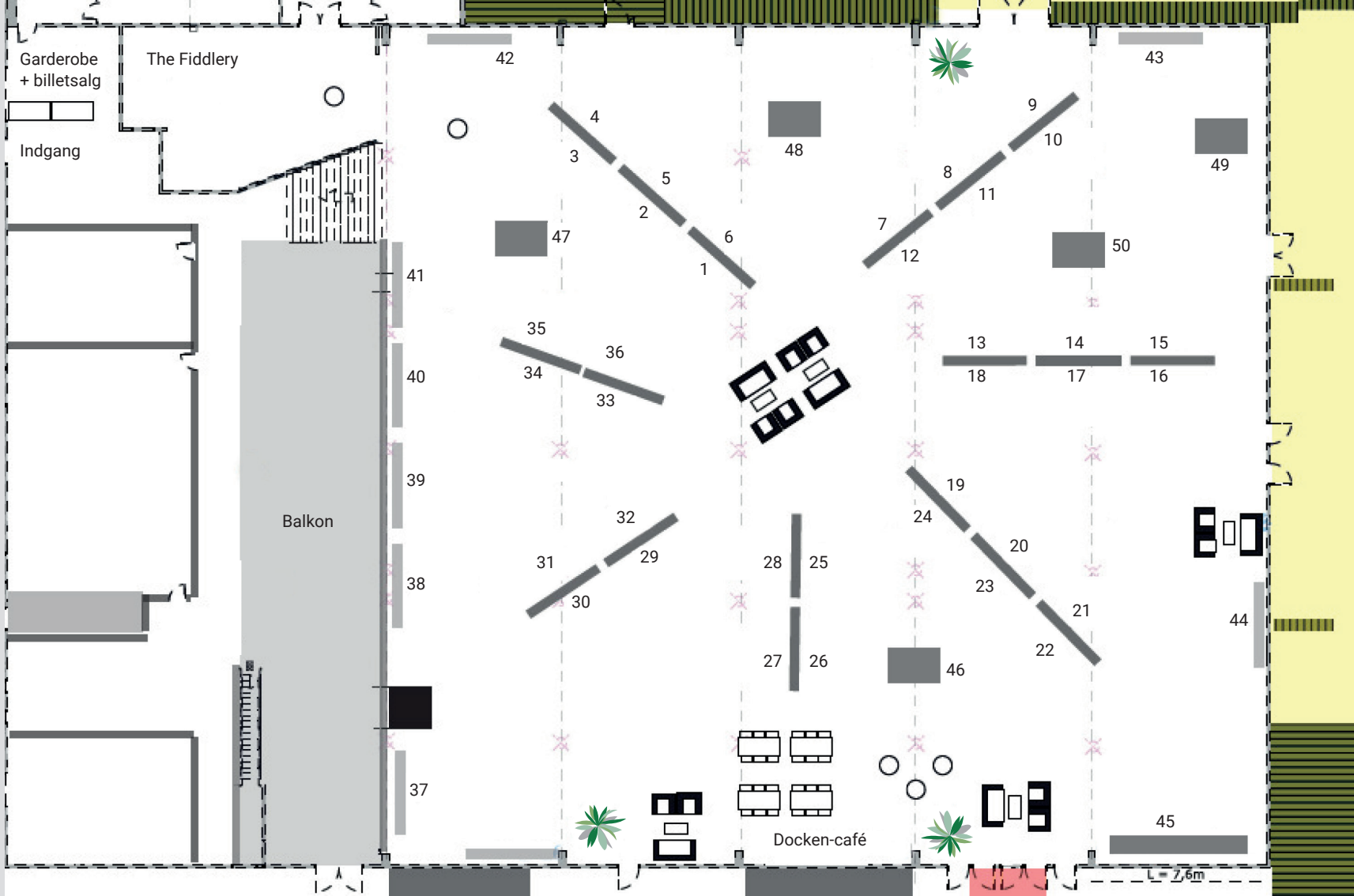

MALERI

## 25

**Mogens Sjalin**

Hjemmeside:
mogenssjalin.dk

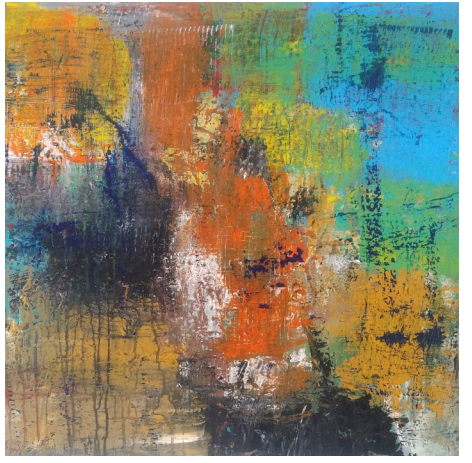

MALERI

## 26

**Jette Østergaard**

Hjemmeside:
maleriet.one



MALERI

## 27

**Pia Boysen**

Hjemmeside:
kunst2100.dk

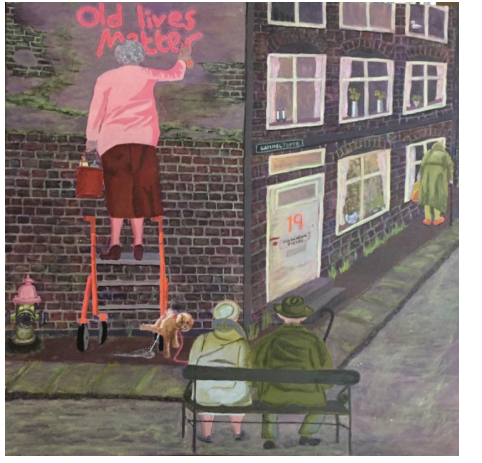

MALERI

## 28

**Lars Friis**

Hjemmeside:
friisartwork.dk

MALERI

## 29

**Gitte Jørgensen og Jørgen Kjeldergaard**

Hjemmesider:
gittemalvin.mono.net
kunst2100.dk

Gitte Jørgensen:

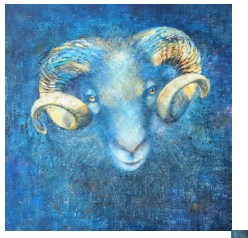

MALERI

## 30

**Bente Tabanera**

Hjemmeside:
kunst2100.dk/Bente Tabanera



FOTO

## 31

**Thomas Pixel Pedersen**

Hjemmeside:
thomaspixel.com

MALERI

## 32

**Pia Teglgaard**

Hjemmeside:
paya-art.dk

MALERI

## 33

**Lisbeth Lunda**

Hjemmeside:
lunda.dk/

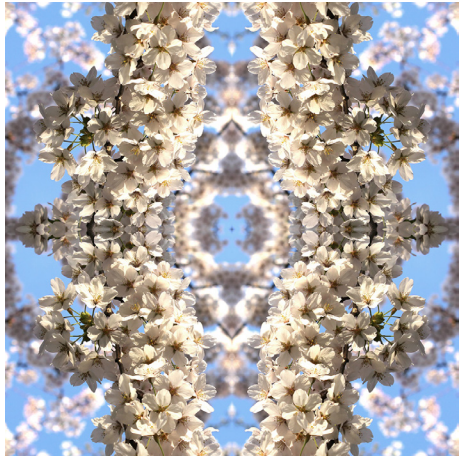

FOTO

## 34

**Kristine Dalgaard**

Hjemmeside:
kristinedalgaard.dk



MALERI / TEGNING

## 35

**Peter Stage**

Hjemmeside:
kunst2100.dk/Peter Stage

MALERI

## 36

**Camilla Blachmann**

Hjemmeside:
blachmann.dk

MALERI

## 37

**Jan Tholin**

Hjemmeside:
jantholin.com

MALERI

## 38

**Anne-Lise Pragner**

Hjemmeside:
kunst2100.dk/Anne-Lise Pragner



MALERI

## 39

**Alessandra Sicuro**

Hjemmeside:
alessandrasicuro.com/

MALERI

## 40

**Henrik Hytteballe**

Hjemmeside:
haikumusic.dk

MALERI

41

**Anders Geertsen**

Hjemmeside:
oliebilleder.blogspot.com

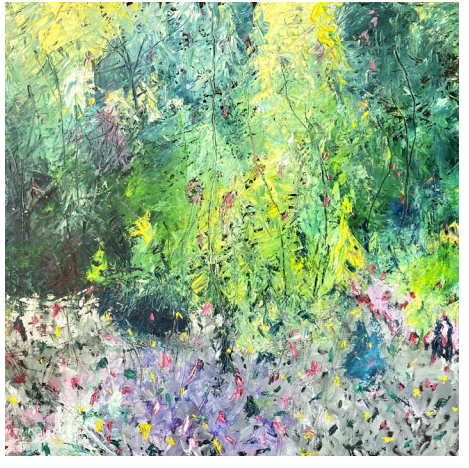

MALERI

42

**Helle Rothenberg**

Hjemmeside:
kunst2100.dk/Helle Rothenberg



MALERI

43

**Sonja Marini**

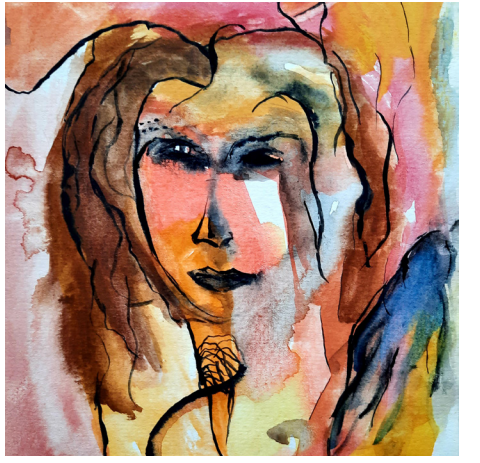

MALERI

44

**Hanne Ørskov**

Hjemmeside:
kunst2100.dk/Hanne Ørskov

MALERI

## 45

**Mejbritt Mikkala Christensen**

Hjemmeside:
mejart.dk

SMYKKER

## 46

**Jette Kvisgaard**

Hjemmeside:
jkv-silver.dk



SMYKKER

## 47

**Birthe Jensen**

Hjemmeside:
jewels2go.dk

SKULPTUR

## 48

**Elna Christiansen**

Hjemmeside:
troldanden.dk

SKULPTUR

49

**Hugo Hannibal**

Hjemmeside:
kunst2100.dk/Hugo Hannibal

ASSEMBLAGE

50

**Ingeborg Rørbye**

Hjemmeside:
ingeborg-rorbye.dk



# ALFABETISK KUNSTNERLISTE MED NUMMER PÅ STAND


| | |
|---|---|
| Bennigsen, Inger | Stand 9 |
| Berg, Merete Loraine | Stand 16 |
| Blachmann, Camilla | Stand 36 |
| Boysen, Pia | Stand 27 |
| Buus-Pedersen, Susanne | Stand 12 |
| Christensen, Dorthe Friis | Stand 17 |
| Christensen, Mejbritt Mikkala | Stand 45 |
| Christiansen, Elna | Stand 48 |
| Dalgaard, Kristine | Stand 34 |
| Dølpher, Kirsten | Stand 6 |
| Fabian, Jette – Galleri Ø | Stand 23 |
| Franck, Yvonne Emilie | Stand 19 |
| Friis, Elin | Stand 7 |

# ALFABETISK KUNSTNERLISTE
## MED NUMMER PÅ STAND

| | |
|---|---|
| Friis, Lars | Stand **28** |
| Geertsen, Anders | Stand **41** |
| Hannibal, Hugo | Stand **49** |
| Hansen, Ulla Hoffbeck | Stand **15** |
| Haslund, Anette | Stand **14** |
| Hytteballe, Henrik | Stand **40** |
| Højgaard, Ann-Marie Sofie | Stand **21** |
| Jensen, Birthe | Stand **47** |
| Jensen, Jens Christian – Galleri Ø | Stand **22** |
| Juul, Svend | Stand **1** |
| Jørgensen, Gitte | Stand **29** |
| Jørstian,Tina | Stand **20** |
| Kjeldergaard, Jørgen | Stand **29** |
| Kvisgaard, Jette | Stand **46** |
| Lavigne, Janie | Stand **4** |
| Lunda, Lisbeth | Stand **33** |
| Lønberg, Kirsten | Stand **3** |
| Marini, Sonja | Stand **43** |
| Nielsen, Søren – Galleri Ø | Stand **24** |
| Pecci, Elena | Stand **2** |
| Pedersen, Thomas Pixel | Stand **31** |



ALFABETISK KUNSTNERLISTE
MED NUMMER PÅ STAND

| | |
|---|---|
| Pragner, Anne-Lise | Stand **38** |
| Rothenberg, Helle | Stand **42** |
| Rørbye, Ingeborg | Stand **50** |
| Sicuro, Alessandra | Stand **39** |
| Sjalin, Mogens | Stand **25** |
| Sjöstrand, Helén | Stand **13** |
| Stage, Peter | Stand **35** |
| Stets, Karen Marie | Stand **10** |
| Suenson, Arletty | Stand **18** |
| Sønderby, Christian | Stand **5** |
| Tabanera, Bente | Stand **30** |
| Teglgaard, Pia | Stand **32** |
| Tholin, Jan | Stand **37** |
| White, Christel | Stand **8** |
| Witthøft, Cecilie | Stand **11** |
| Ørskov, Hanne | Stand **44** |
| Østergaard, Jette | Stand **26** |

# FIND DOCKEN

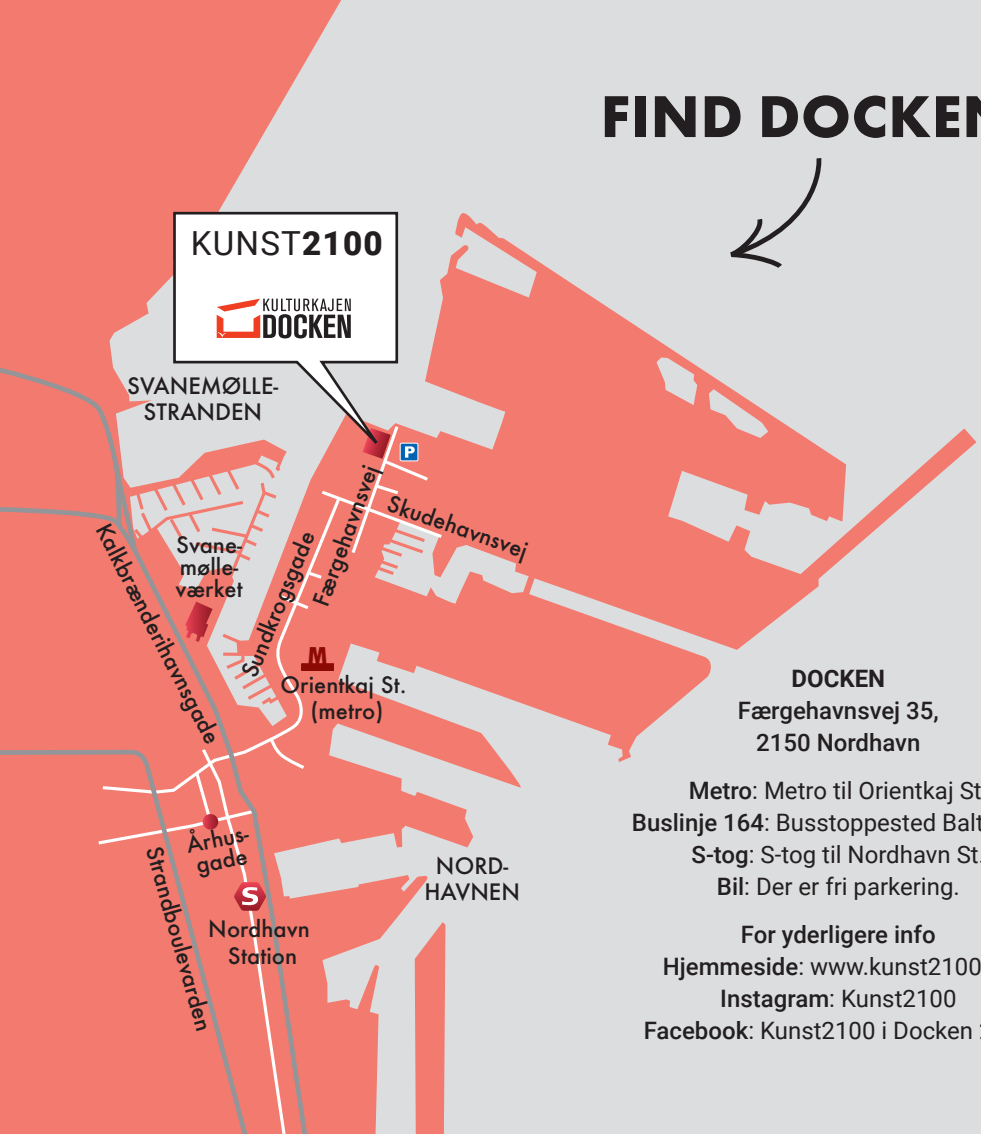


**DOCKEN**
**Færgehavnsvej 35,**
**2150 Nordhavn**

**Metro**: Metro til Orientkaj St.
**Buslinje 164**: Busstoppested Baltikavej
**S-tog**: S-tog til Nordhavn St.
**Bil**: Der er fri parkering.

**For yderligere info**
**Hjemmeside**: www.kunst2100.dk
**Instagram**: Kunst2100
**Facebook**: Kunst2100 i Docken 2022